

KEBIJAKAN DAN PROGRAM BADAN PANGAN NASIONAL DALAM RANGKA STABILISASI PASOKAN DAN HARGA LIVEBIRD DAN DAGING AYAM RAS

Dr. I Gusti Ketut Astawa, S.Sos., M.M.

Deputi Bidang Ketersediaan dan Stabilisasi Pangan
Badan Pangan Nasional

Disampaikan pada
Indonesia Livestock Club
“Catatan Awal Tahun Perunggasan 2023”

Minggu, 19 Februari 2023



Badan Pangan Nasional (Berdasarkan Peraturan Presiden No. 66/2021)

Organisasi NFA

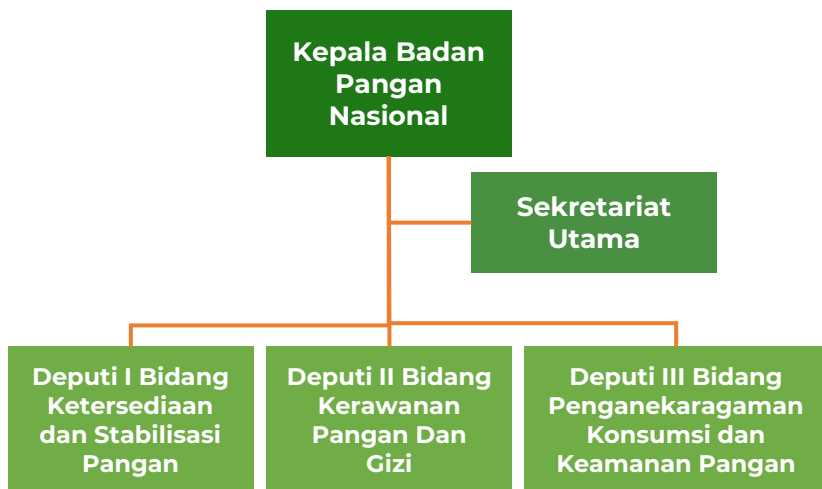

Jenis Pangan

untuk Ketersediaan dan Stabilisasi Harga



Beras

Jagung



Kedelai

Gula Konsumsi



Bawang

Telur Unggas



Daging Ruminansia

Daging Unggas



Cabai

Jenis pangan untuk pengawasan mutu dan **keamanan pangan segar** sesuai dengan UU 18/2012 Pasal 108

Pendelegasian Wewenang dan Pemberian Kuasa

Pasal 28

1. Menteri yang menyelenggarakan urusan pemerintahan di bidang perdagangan mendelegasikan kewenangan kepada Badan Pangan Nasional dalam hal ini:

- Perumusan kebijakan dan **penetapan kebijakan stabilisasi harga dan distribusi pangan**; dan
- Perumusan kebijakan dan **penetapan kebutuhan ekspor dan impor pangan**.



KEMENTERIAN PERDAGANGAN REPUBLIK INDONESIA

2. Menteri yang menyelenggarakan urusan pemerintahan di bidang Pertanian mendelegasikan kewenangan kepada Badan Pangan nasional dalam hal:

- Perumusan kebijakan dan **penetapan besaran jumlah cadangan pangan pemerintah** yang akan dikelola oleh Badan Usaha Milik Negara di bidang pangan; dan
- Perumusan kebijakan dan **penetapan Harga Pembelian Pemerintah dan rafaksi harga**.



Pasal 29

Menteri yang menyelenggarakan urusan pemerintahan di bidang usaha milik negara menguasai kepada Kepala Badan Pangan Nasional untuk **memutuskan penugasan Perusahaan Umum BULOG** dalam rangka pelaksanaan kebijakan pangan nasional.



BADAN USAHA MILIK NEGARA REPUBLIK INDONESIA

Tatakelola Kebijakan Pangan Indonesia



BPK RI



Komisi IV DPR RI

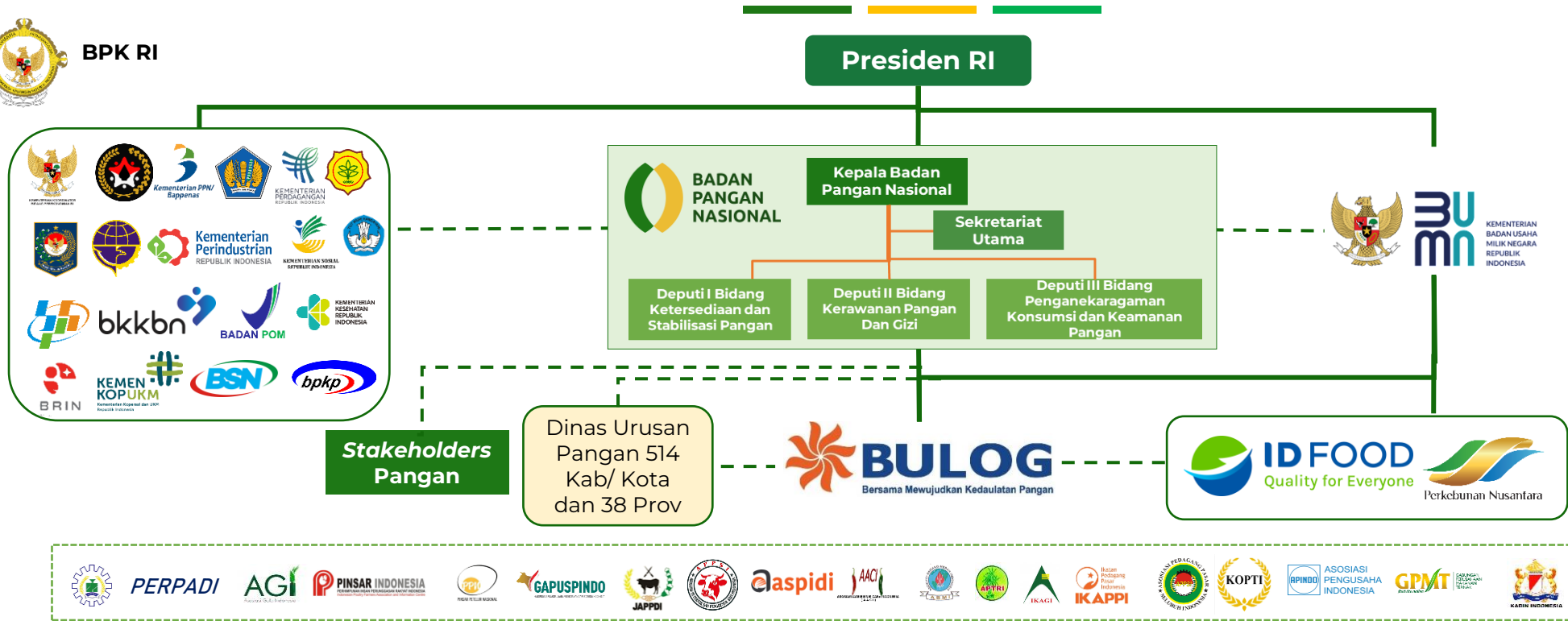

Keterangan :

— Tanggung Jawab

- - - Koordinasi

Kebijakan Pangan



Pengelolaan **Cadangan Pangan Pemerintah** untuk menjaga Ketahanan Pangan



Pelaksanaan Kegiatan **Stabilisasi Pasokan & Harga Pangan**



Penguatan **sistem logistik pangan**



Pengendalian dan Pengentasan **Wilayah Rentan Rawan Pangan dan Gizi**



Pengembangan **Penganekaragaman Konsumsi Pangan** dan potensi pangan lokal



Pengawasan dan Penjaminan **Mutu dan Keamanan Pangan**

Prognosa Daging Ayam Nasional Januari-Desember 2023

(Ton)

Bulan	Produksi Setara Karkas	Perkiraan Kebutuhan Karkas	Perkiraan Neraca Bulanan (Produksi - Kebutuhan)	Perkiraan Neraca Kumulatif (Surplus/Defisit)
1	2	3	4 = 2-3	5 = 4 + Stok Awal
Stok Awal 2023				150,489
Jan-23	329,572	295,193	34,379	184,868
Feb-23	316,413	266,626	49,787	234,654
Mar-23	296,199	301,669	(5,470)	229,185
Apr-23	348,395	306,906	41,489	270,674
Mei-23	341,099	295,193	45,906	316,580
Jun-23	350,067	287,480	62,587	379,167
Jul-23	342,127	295,193	46,934	426,100
Aug-23	343,476	295,193	48,283	474,383
Sep-23	357,750	285,671	72,079	546,462
Oct-23	324,129	295,193	28,936	575,398
Nov-23	345,840	285,671	60,169	635,567
Dec-23	351,686	297,764	53,922	689,488
Jan - Des 23	4,046,753	3,507,754	538,999	689,488

Keterangan

- 1 Stok daging ayam awal Tahun 2023 merupakan stok daging ayam beku di *cold storage* pelaku usaha.
- 2 Produksi daging ayam ras (setara karkas) Januari - Desember 2023 berdasarkan Ditjen PKH, Kementan.
- 3 Perkiraan Kebutuhan total daging ayam ras tahun 2023 sebesar 12.58 kg/kap/th terdiri dari : Konsumsi RT.(2) Kebutuhan Horeka (Hotel. Restoran. Katering) Rumah Makan. serta PMM (3) Kebutuhan Industri besar. sedang. mikro. dan kecil dan (4) kebutuhan Jasa Kesehatan dan lainnya.



HARGA AYAM RAS PEDAGING DI PETERNAK/RPH (Rp/Kg berat hidup) PER 17 FEBRUARI 2023

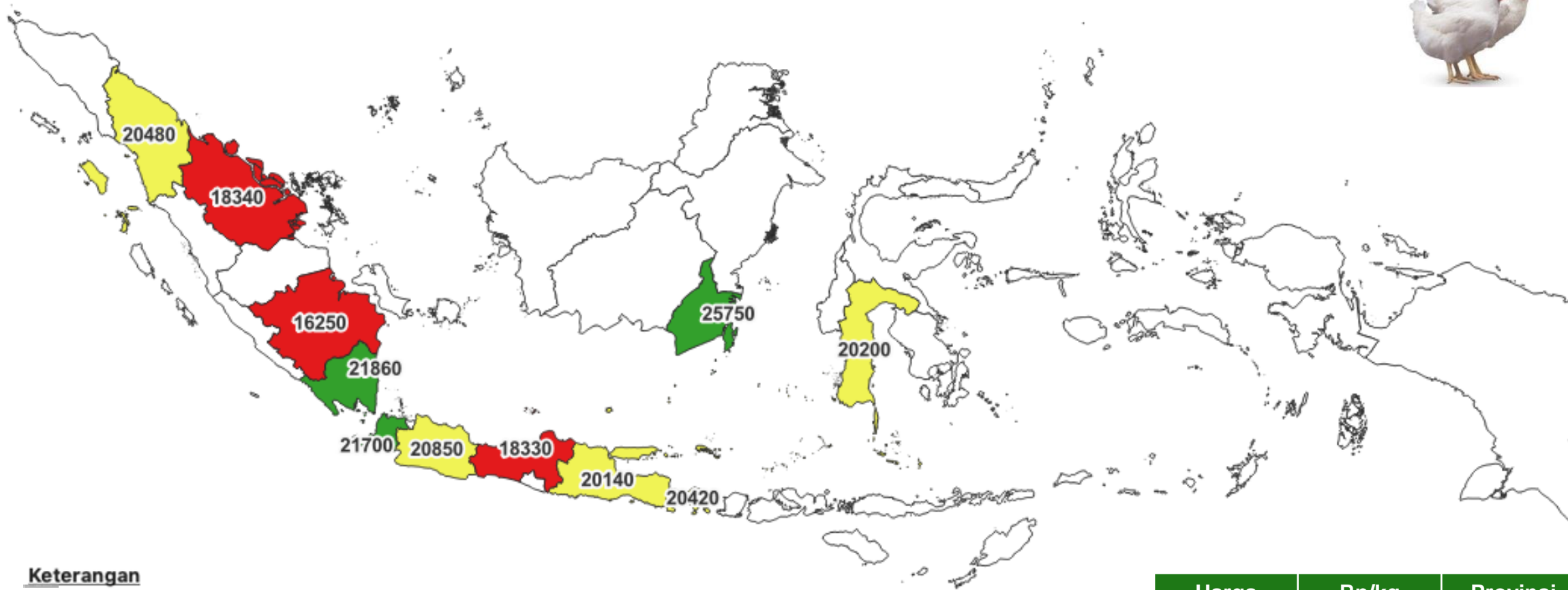

Keterangan

- Harga di bawah HAP (>10%)
- Harga di bawah HAP (0%-10%)
- Harga di atas HAP (≥0%)
- Data tidak tersedia/bukan wilayah pemantauan

HAP Rp 21.000/kg (Perbadan No. 5 Tahun 2022)

Harga	Rp/kg	Provinsi
Rata-rata	20.270	Nasional
Tertinggi	25.750	Kalsel
Terendah	16.250	Sumsel

Harga Rata-rata Nasional Tingkat Konsumen – Daging Ayam Ras Per 17 Februari 2023



Daging Ayam Ras

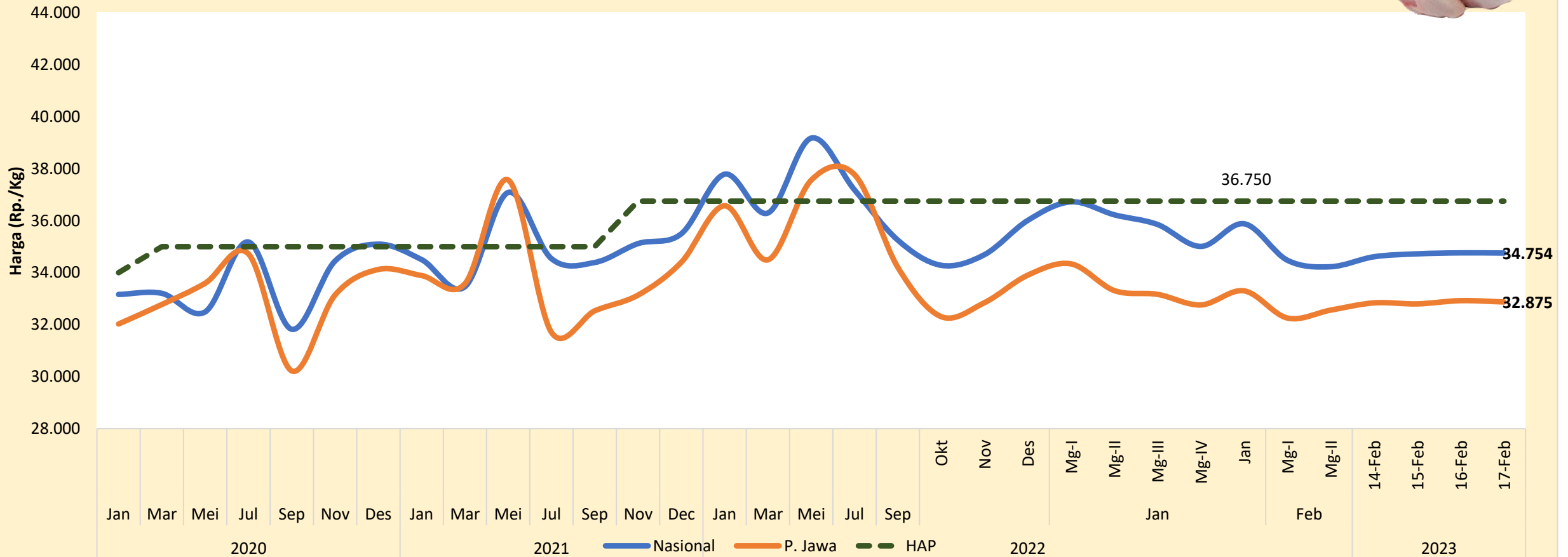

Sumber : Panel Harga Pangan - Badan Pangan Nasional,
Ket : HAP berdasarkan Perbadan 5/2022

Harga Acuan Pembelian atau Penjualan (HAP) Berdasarkan Perbadan No 5 Tahun 2022



Gapoktan/
Poktan
Jagung

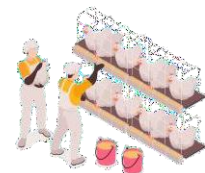

Peternak Ayam (petelur
dan pedaging)



Masyarakat

Jagung Pipil Kering
Rp 4.200/kg
KA 15%

Setiap penurunan kadar air 1% volume jagung berkurang 1,15%.

Jagung Pipil Kering
Rp 5.000/kg
KA 15%

Telur Ayam Ras
Rp 22-24.000/kg

Live bird /Ayam hidup
Rp 21-23.000/kg

Telur Ayam Ras
Rp 27.000/kg

Daging Ayam Ras
Rp 36.750/kg

Perbadan 5/2022 HAP Jagung, Telur dan Daging Ayam

BADAN PANGAN NASIONAL

KEMENTERIAN PERDAGANGAN REPUBLIK INDONESIA

BULOG
Bersama Mewujudkan Ketahanan Pangan

GPMT
GABUNGAN PERDAGANGAN PAKAN TERNAK

Pemprov NTB

Sreeya

JAPFA

Koperasi Peternak Kendal dan Blitar

PINSAR INDONESIA
PERHIMPUNAN RISAN PERUNGSIAN RAKYAT INDONESIA

PINSAR PETELUR NASIONAL

CHAROEN POKPHAND INDONESIA



**#Petani Sejahtera
Pedagang Untung
Masyarakat Tersenyum**

MOBILISASI DAGING AYAM

Badan Pangan Nasional/NFA telah memfasilitasi mobilisasi Daging Ayam sebanyak **148.500 Kg**



Realisasi Lokasi Mobilisasi

Per 31 Desember 2022

Sidoarjo, Jawa Timur ke Kalimantan Utara dan Jabar

109.500 kg

Sidoarjo, Jawa Timur ke Nusa Tenggara Barat

8.000 kg

Sidoarjo, Jawa Timur ke Maluku dan Papua

31.000 kg



Realisasi Mobilisasi Daging Ayam Beku

Keterangan	Volume	Tanggal
Sidoarjo, Jatim ke Maluku	16.000 Kg	12 Jul '22
Sidoarjo, Jatim ke Kaltara	16.000 Kg	14 Okt '22
Sidoarjo, Jatim ke Kaltara	16.000 Kg	21 Okt '22
Sidoarjo, Jatim ke NTB	8.000 Kg	30 Nov '22
Sidoarjo, Jatim ke Kaltara	15.500 kg	16 Okt'22
Sidoarjo, Jatim ke Kaltara	15.500 kg	23 Okt '22
Sidoarjo, Jatim ke Papua	15.000 kg	16 Des'22
Sidoarjo, Jatim ke Kaltara	31.000 kg	18 Des'22
Bekasi, Jabar ke Kaltara	15.500 kg	22 Des'22



Mekanisme Mobilisasi Ayam

- Pemerintah Daerah atau Dinas Pangan atau pelaku usaha pangan dapat mengusulkan mobilisasi daging ayam ke Badan Pangan Nasional
- Badan Pangan Nasional/NFA dapat memobilisasi dan/atau membantu FDP daging ayam ras dari wilayah surplus (harga rendah) ke wilayah defisit (harga tinggi) dalam rangka stabilisasi pasokan dan harga
- Penyerapan dan/atau penjualan mengacu pada harga acuan pemerintah dan/atau kesepakatan antara *suplyer* dengan *offtaker* dan Bapanas

PENYERAPAN *LIVEBIRD*

Badan Pangan Nasional/NFA memfasilitasi penyerapan *Livebird* oleh BUMN Pangan dan Perusahaan Integrator sebanyak **295.869 ekor ~ 449.852 Kg**



Realisasi Lokasi Mobilisasi

Per 31 Desember 2022

4.995 ekor ~ 9.969 Kg

BUMN Pangan menyerap LB dari Koperasi WSU Cigombong, Bogor dengan Fasilitas Distribusi

290.874 ekor ~ 439.883 kg

Perusahaan Integrator menyerap LB dari peternak mandiri mikro dan kecil secara B2B.

Realisasi Penyerapan *Livebird*

BUMN Pangan/ Perusahaan Integrator	Jumlah (Ekor)	Volume (Kg)
PT. PPI	1.935	3.390
PT. Berdikari	3.060	6.639
PT. CPI	191.220	291.305
PT. Malindo	9.600	17.311
PT. SUJA	19.011	8.254
PT. New Hope	1.742	3.000
PT. Japfa Comfeed	32.238	63.871
PT. Intertama Trikencana Bersinar	16.478	24.784
PT. Sreeya Sewu	6.360	10.321
PT. Wonokoyo	3.000	5.100
PT.Cibadak Indah Sari Farm	6.230	5.908

*) Harga Pembelian LB antara Rp 17.500-21.000/Kg BH

Mekanisme Penyerapan *Livebird*

- BUMN Pangan dan perusahaan integrator selaku *oftaker* melakukan pembelian *livebird* di lokasi sentra peternak mandiri mikro dan kecil .
- Penyerapan *Livebird* mengacu Harga Acuan Pemerintah (HAP) di produsen.
- BUMN Pangan dan perusahaan integrator menyalurkan hasil produksi daging ayam ke outlet mitranya.

PENYERAPAN *LIVEBIRD* TAHUN 2023

Badan Pangan Nasional/NFA memfasilitasi penyerapan *Livebird* oleh BUMN Pangan dan Perusahaan Integrator sebanyak **29.808 ekor ~ 107.564 Kg**



Realisasi Lokasi Mobilisasi

Per 17 Februari 2023

29.808 ekor ~ 107.564 kg BUMN Pangan/Perusahaan Integrator menyerap LB dari peternak mandiri mikro dan kecil secara B2B.

Realisasi Penyerapan *Livebird*

BUMN Pangan/ Perusahaan Integrator	Jumlah (Ekor)	Volume (Kg)
PT. Berdikari	4.096	62.874
PT. Malindo	15.950	24.694
PT. New Hope Indonesia	6.201	13.100
PT. ITB	3.561	6.896

Mekanisme Penyerapan *Livebird*

- BUMN Pangan dan perusahaan integrator selaku *offtaker* melakukan pembelian *livebird* di lokasi sentra peternak mandiri mikro dan kecil .
- Penyerapan *Livebird* mengacu Harga Acuan Pemerintah (HAP) di produsen.
- BUMN Pangan dan perusahaan integrator menyalurkan hasil produksi daging ayam ke outlet mitranya.

Peran Perum BULOG dan BUMN Pangan Melalui Sinergi Hulu Hilir Ekosistem Pangan Nasional



Regulasi dan Pembinaan Ketersediaan dan Stabilisasi Pangan

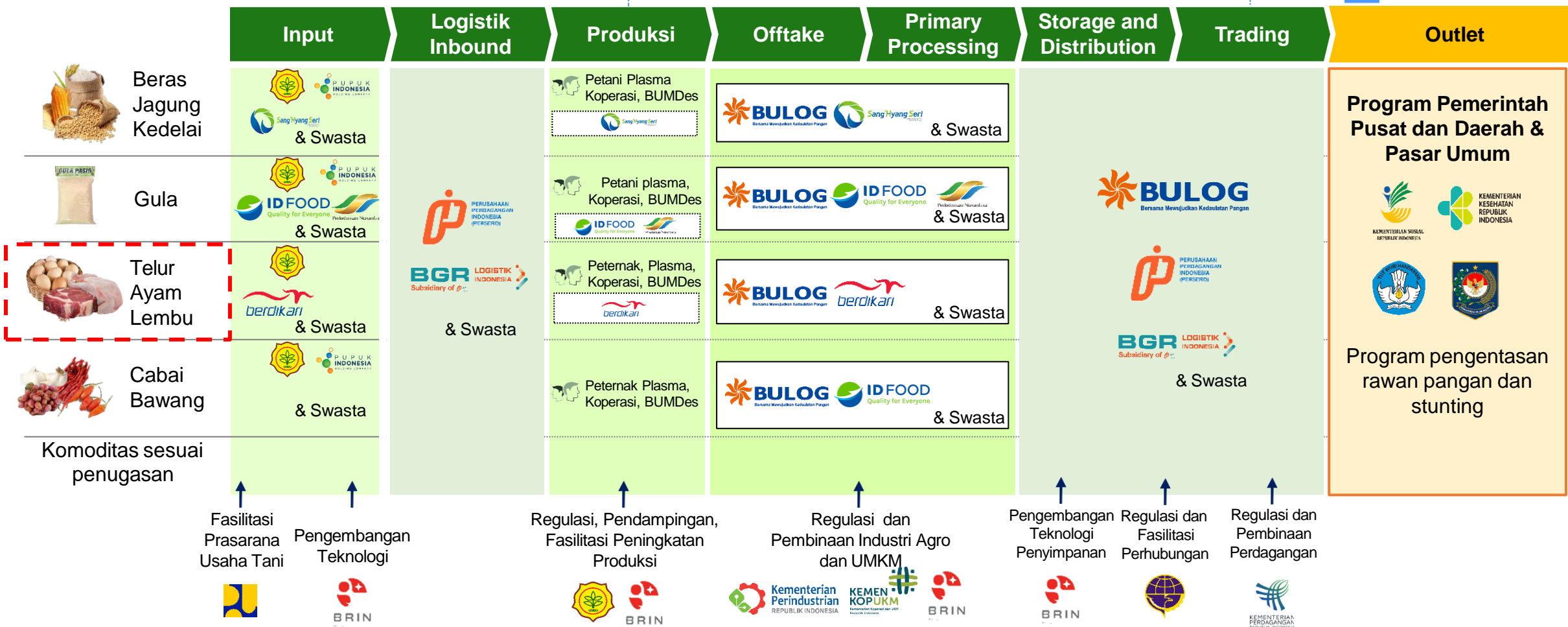

Stabilisasi Pasokan Dengan Peningkatan Umur Simpan Pangan *Perishable* Melalui Fasilitasi Sarana Prasarana Rantai Dingin

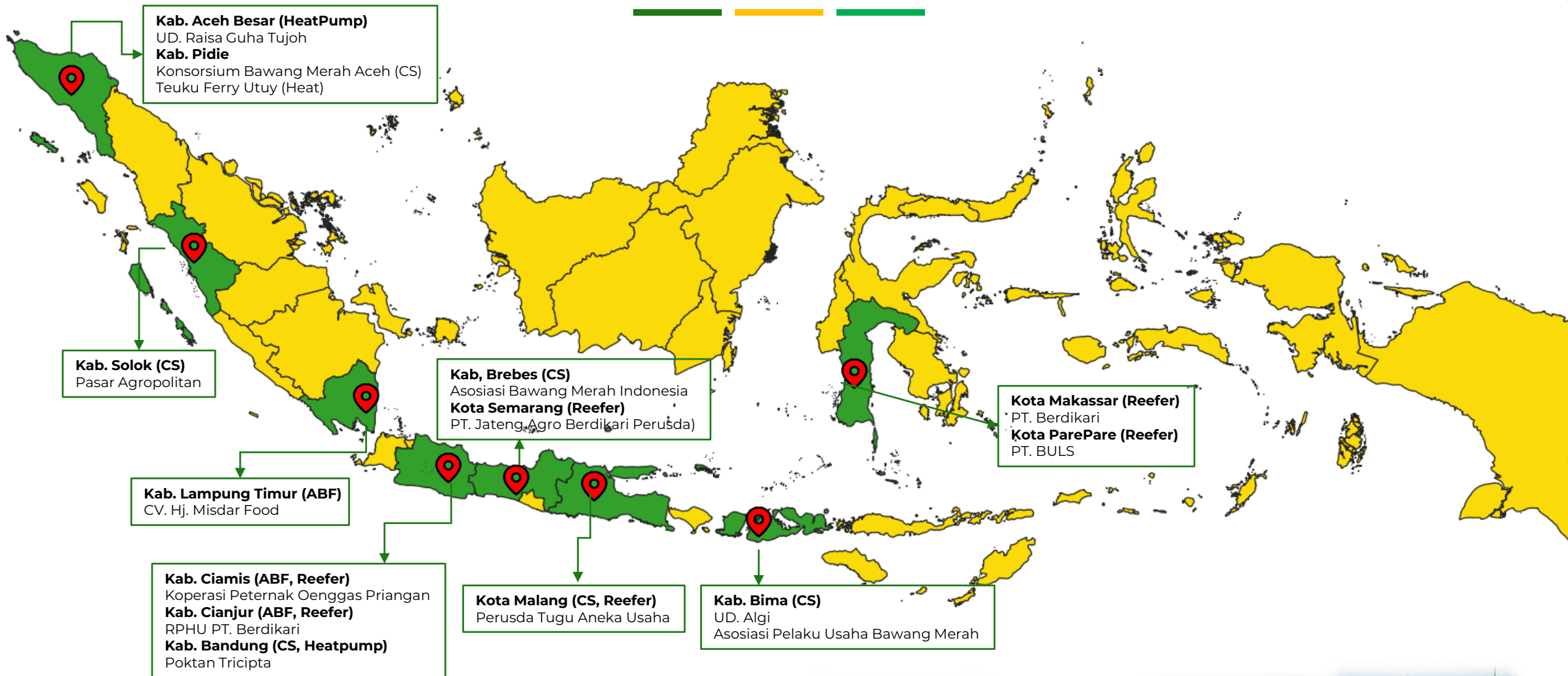

Keterangan:

- Daerah Sentra Produksi
- Daerah Non-Sentra Produksi



Ruang Lingkup Peraturan Presiden No 125 Tahun 2022 tentang Penyelenggaraan Cadangan Pangan Pemerintah (CPP)



1

Jenis dan Jumlah CPP

- Meliputi **11 komoditas Pangan** sesuai tugas Badan Pangan Nasional serta **jenis Pangan lain** yang ditetapkan Presiden
- Pelaksanaan CPP **secara bertahap**
 - ✓ Tahap pertama pelaksanaan CPP dilakukan untuk jenis Pangan : **Beras, Jagung, dan Kedelai**
 - ✓ Tahap selanjutnya diatur oleh Kepala Badan



2

Penyelenggaraan CPP

- **Pengadaan** Pembelian Pangan CPP diutamakan dari produksi dalam negeri, bila tidak mencukupi dapat dilakukan impor
- **Pengelolaan** untuk menjaga kecukupan CPP baik jumlah maupun mutunya antardaerah dan antarwaktu. Pengelolaan CPP **secara dinamis**, memanfaatkan **teknologi penyimpanan**
- **Penyaluran** untuk menanggulangi :
 - ✓ kekurangan pangan
 - ✓ gejolak harga Pangan
 - ✓ bencana alam
 - ✓ bencana sosial
 - ✓ keadaan darurat
- **Penyaluran** untuk antisipasi, mitigasi dan/atau pelaksanaan :
 - ✓ Stabilisasi Harga
 - ✓ Mengatasi Masalah Pangan,
 - ✓ Mengatasi Krisis Pangan
 - ✓ Pemberian Bantuan Pangan
 - ✓ Kerjasama internasional
 - ✓ Bantuan Pangan LN
 - ✓ Keperluan lain yg ditetapkan pemerintah

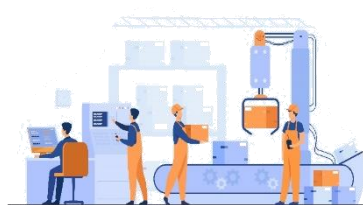

3

Penugasan BUMN

- Pemerintah dapat menugaskan **Perum BULOG dan/atau BUMN Pangan** dalam Penyelenggaraan CPP
- **Perum BULOG : CPP tahap pertama** (beras, jagung dan kedelai)
- **Untuk CPP lain :** Perum BULOG dan/atau BUMN Pangan berdasarkan usulan Kepala Badan dan persetujuan Menteri BUMN



4

Pendanaan

- Anggaran dibebankan kepada : **APBN dan sumber pendanaan lain yg sah** dan tidak mengikat
- Pemerintah memberikan **kompensasi**, termasuk **margin penugasan**
- Proses pemberian kompensasi melalui **pemeriksaan oleh BPKP**
- Pemerintah memberikan **jaminan kredit dan/atau subsidi bunga** untuk keperluan CPP

Grand Design Tata Kelola Cadangan Pangan Pemerintah

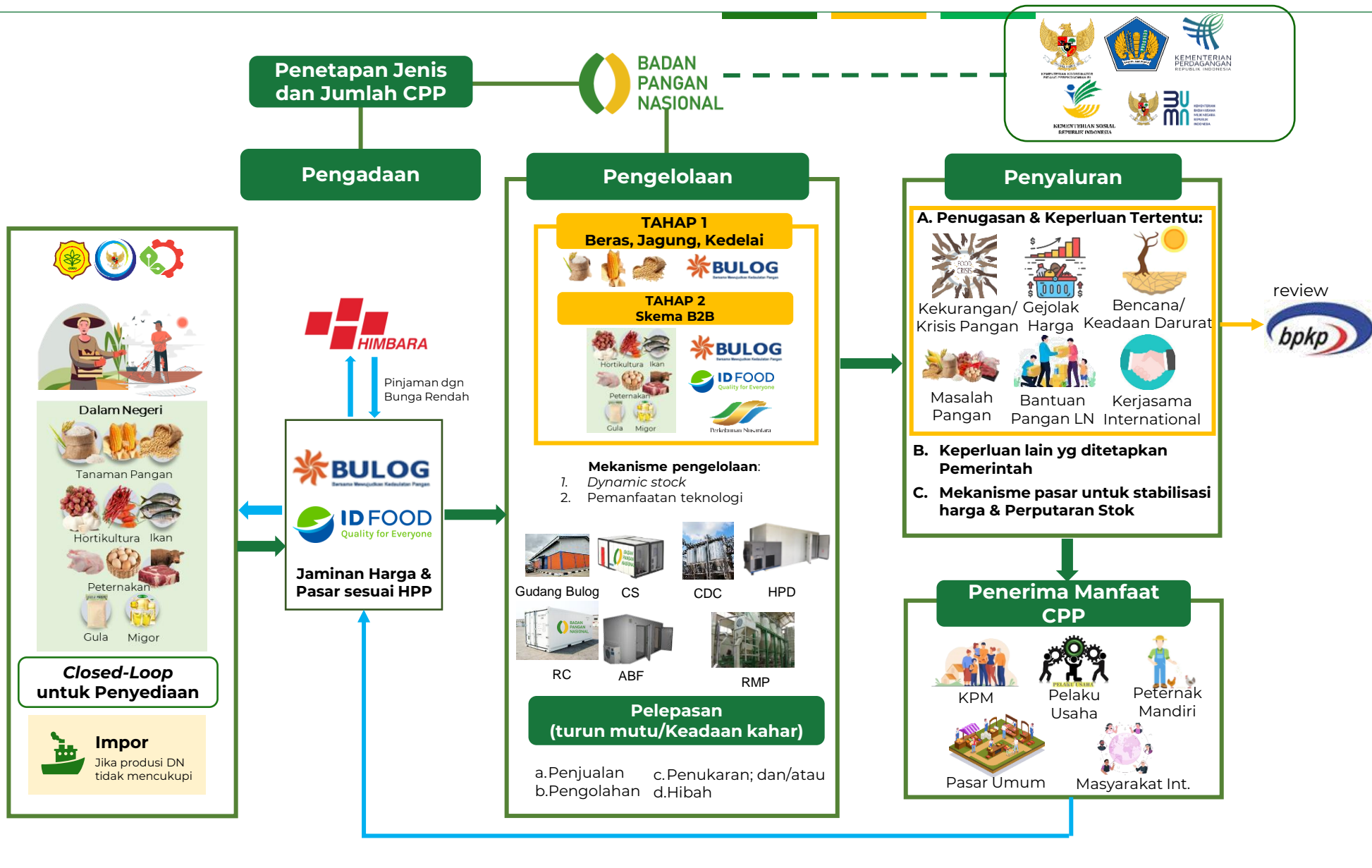

- 1 Stabilisasi harga pangan antar waktu antar wilayah
- 2 Inflasi terkendali
- 3 Kesejahteraan Petani/Produsen
- 4 Keberlanjutan usaha Peternak & Pelaku Usaha
- 5 Penurunan *stunting* dan rentan rawan pangan

➔ Aliran Barang
➔ Aliran Uang

HUB AYAM RAS

KERJASAMA PASKOMNAS, TANGERANG

ASOSIASI

KOPERASI PETERNAK AYAM RAS



**HAP Produsen
Rp. 21.000-23.000**

Supplier



Sinergi Bersama
Untuk Stabilisasi Pasokan & Harga Pangan



**Transportasi
Bongkar Muat**

Pasokan

HUB AYAM RAS

Managemen Pengelolaan



**BRI
Pembayaran**

Penjualan



**BRI
Pembayaran**

Penjualan

Penjualan

Penjualan

Penjualan

Penjualan



Pasar Tradisional (pelanggan, jaringan paskomnas, jaringan koperasi dan lainnya)



Retail Modern



Online

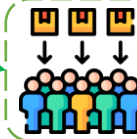

Konsumen /RT



Bansos BPNT

**HAP Konsumen
Rp. 36.750**

Offtaker



Konsumen Akhir

CLOSED-LOOP EKOSISTEM PERUNGGASAN

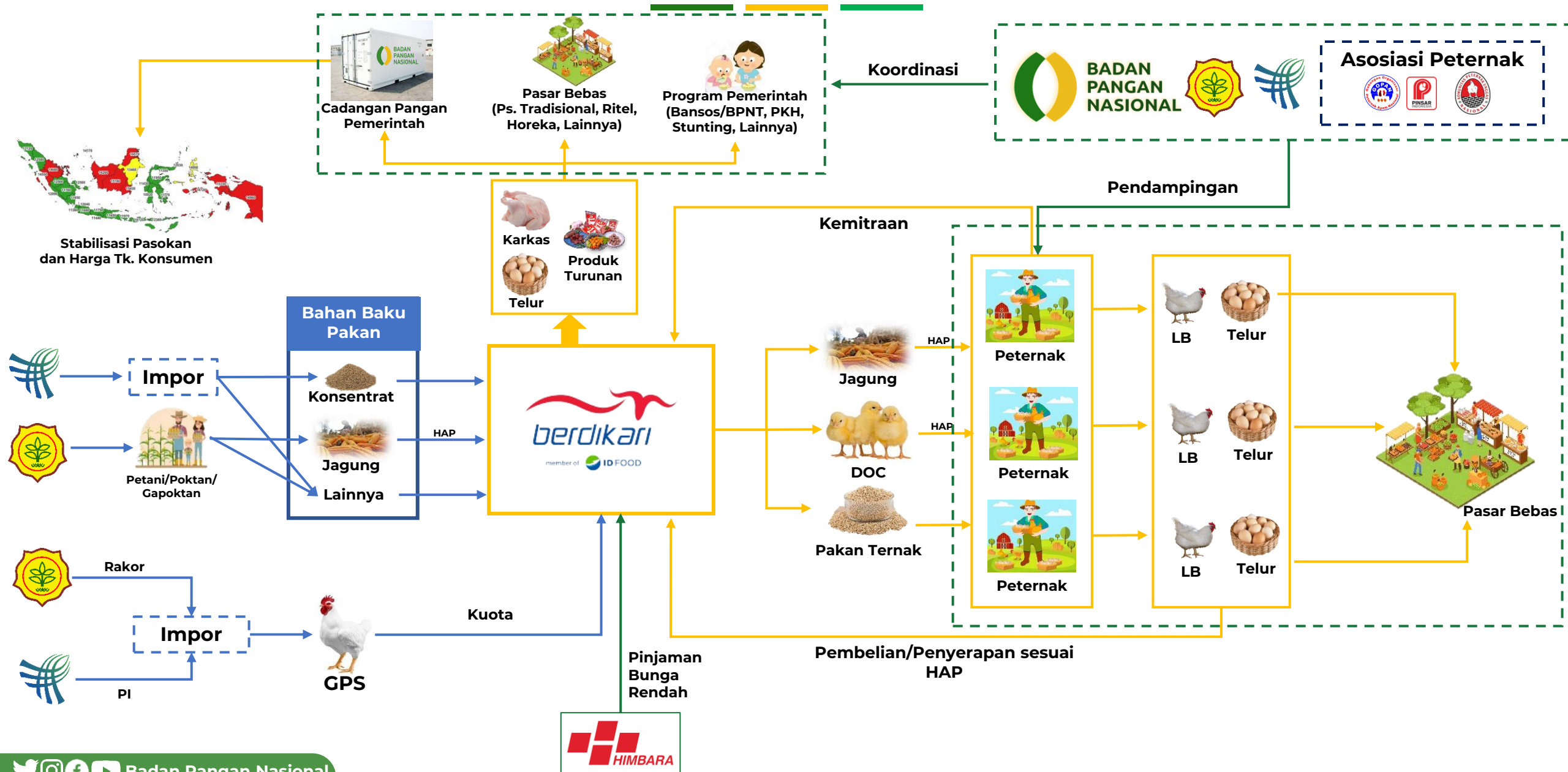

Terima Kasih

